GIMS
PRÉVENTION
SANTÉ TRAVAIL

SUBSTANCES PRÉOCCUPANTES CHEZ LES COIFFEURS

Conseils

VOTRE MÉDECIN DU TRAVAIL EST VOTRE INTERLOCUTEUR PRINCIPAL, N'HÉSITEZ PAS À LE CONTACTER

En France, dans les cosmétiques, de nombreuses substances dangereuses sont interdites (≈1700) ou réglementées avec des taux limites de concentration (≈400). Ces restrictions, issues du règlement cosmétique, prennent en compte l'exposition du consommateur et non celle des professionnels.

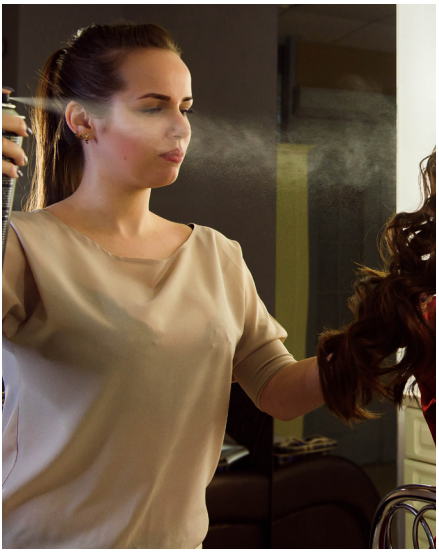

51% DES PRODUITS CONTIENNENT AU MOINS 1 SUBSTANCE PRÉOCCUPANTE
(cf. verso pour la liste des substances)

PRIVILÉGIEZ LES PRODUITS LABELLISÉS

France	
ECOCERT	COSMEBIO

Europe	
COSMOS NATURAL	COSMOS ORGANIC

Allemagne	Italie
NATRUE	ICEA

Belgique	USA
ECOGARANTIE	USDA Organic

EXPOSITION PAR INHALATION

Certaines substances sont volatiles, d'autres peuvent être mises en suspension lors de l'utilisation de spray ou de produit pulvérulent.

- 38 % des sprays et 13 % des poudres contiennent au moins 1 substance préoccupante.
- 1% des produits contient au moins une substance préoccupante volatile.
- Odeur forte, désagréable et piquante due à l'ammoniaque, peroxyde d'hydrogène et éthanolamine.

Recommandations

- Produits de lissage sans formaldéhyde.
- Sprays sans lilial, titanium dioxyde et parabens.
- Poudres de décoloration sans EDTA.
- Poudres de décoloration compactes.
- Produits de coloration en pâte.
- Préparation avec une enceinte ventilée.
- Salon avec ventilation générale.

EXPOSITION PAR CONTACT CUTANÉ

Certaines substances préoccupantes passent à travers la peau.

Recommandations

- Pas de contact (biberon, pinceau, applicateur...).
- Gants à manchettes pour les produits à rincer.
- Gants en nitrile conformes EN374 pour les autres produits.
- Essuyage des mains avec des serviettes propres et sèches.
- Application de crèmes hydratantes.

EXPOSITION FEMME ENCEINTE

39 % des produits contiennent au moins une substance préoccupante pour le fœtus.

Recommandations

- Substituer les produits contenant des fœtotoxiques. (cf. verso)
- Eviter l'exposition par inhalation (EDTA dans les poudres, le lilial et les parabens dans les sprays).
- Eviter l'exposition par contact cutané (pas de contact, gants).
- Signaler la grossesse au plus tôt au Médecin du Travail.

Être de mèche avec la prévention c'est sup'hair important !

Certains agents chimiques ont, à moyen ou long terme, des effets cancérogènes, mutagènes ou toxiques pour la reproduction. Ils sont dénommés CMR.
Il est indispensable de les repérer en faisant l'inventaire des produits utilisés et des situations de travail pouvant donner lieu à des expositions.
Quand un agent CMR est repéré sur le lieu de travail, sa suppression ou sa substitution s'impose, chaque fois qu'elle est techniquement possible.

*Substances préoccupantes rencontrées dans les cosmétiques**

SUBSTANCES FŒTOTOXIQUES RÉGLEMENTAIRES OU À L'ÉTUDE :

ACÉTYL HEXAMETHYL TETRALIN
BHA
BHT
EDTA
DIETHANOLAMINE
DIETHYL PHTALATE
HEXYL SALICYLATE
MEK**
OCTINOXATE
PARABEN (BUTYL)
PARABEN (ETHYL)
PARABEN (PROPYL)
RESVERATROL
SALICYLIC ACID
SODIUM OXYMETHYLENE SULFOXYLATE
TRIMETHYL PENTANYL DIISOBUTYRATE
TRIPHENYL PHOSPHATE

SUBSTANCES AYANT DES EFFETS SUR LA FERTILITÉ RÉGLEMENTAIRES OU À L'ÉTUDE :

ACETYL HEXAMETHYL TETRALIN
BENZOPHENONE-3
BHA
BHT
DIETHANOLAMINE
DIETHYL PHTALATE
MEK**
OCTINOXATE
PARABEN (BUTYL)
PARABEN (METHYL)
PARABEN (PROPYL)
RESORCINOL
RESVERATROL
SODIUM OXYMETHYLENE SULFOXYLATE
TRIMETHYL PENTANYL DIISOBUTYRATE
TRIPHENYL PHOSPHATE

SUBSTANCES CANCÉROGÈNES RÉGLEMENTAIRES OU À L'ÉTUDE :

BHA
DIETHANOLAMINE
DMDM HYDANTOIN
FORMALDEHYDE**
POLYAMINOPROPYL BIGUANIDE
SODIUM HYDROSULFITE
SODIUM OXYMETHYLENE SULFOXYLATE
TETRASODIUM GLUTAMATE DIACETATE
TITANIUM DIOXYDE

SUBSTANCES MUTAGÈNES RÉGLEMENTAIRES OU À L'ÉTUDE :

BENZALDEHYDE**
DMDM HYDANTOIN
FORMALDEHYDE**
GLYOXAL**
P-AMINOPHENOL
SODIUM HYDROSULFITE
SODIUM OXYMETHYLENE SULFOXYLATE

SUBSTANCES INTERDITES :

BUTYLPHENYL METHYLPROPIONAL (Lilial)
CYCLOTETRASILOXANE (D4)
DICHLOROMETHANE
FORMALDEHYDE dans les sprays
4 - METHYLBENZLYDENE CAMPHOR
PENTASODIUM PENTETATE
TITANIUM DIOXYDE dans les sprays
TRISODIUM NTA
VINYL ACETATE
ZINC Pyrithione

* Liste non exhaustive basée sur les connaissances actuelles et notre retour d'expérience.

** Substances volatiles.

www.gims13.com
© Gims - Avril 2025
Siège social : 18 rue de la République - 13001 Marseille
Tel : 04 91 14 32 14 - info@gims13.com